

**UCHWAŁA NR .....**

**RADY GMINY W NOZDRZCU**

z dnia.....

**w sprawie wyznaczenia aglomeracji Nozdrzec**

Na podstawie art. 18 ust. 2 pkt. 15 ustawy z dnia 8 marca 1990 r. o samorządzie gminnym (Dz. U. z 2020 r. poz. 713 tj.) oraz na podstawie art. 87 ust. 1 i ust. 4 w związku z art. 565 ust. 2 ustawy z dnia 20 lipca 2017 r. Prawo wodne (Dz. U. z 2020 r. poz. 310 tj. z późn. zm.) po uzgodnieniu z Regionalnym Dyrektorem Ochrony Środowiska w Rzeszowie oraz Dyrektorem Zarządu Zlewni w Przemyśle

**Rada Gminy/Miasta w Nozdrzcu**

**uchwała co następuje:**

**§ 1**

1. Wyznacza się aglomerację Nozdrzec o równoważnej liczbie mieszkańców 8 381 z oczyszczalnią ścieków w miejscowości Nozdrzec w gminie Nozdrzec.

2. W skład aglomeracji wchodzi miejscowości:

- 1) Nozdrzec, Wara, Izdebki, Hłudno, Wesola – Gmina Nozdrzec,
- 2) Łubno – Gmina Dynów,
- 3) Barycz – Gmina Domaradz.

**§ 2**

Część opisowa aglomeracji stanowi załącznik nr 1 do niniejszej uchwały.

**§ 3**

Obszar i granice aglomeracji, oznaczone są na mapie stanowiącej załącznik nr 2 do uchwały.

**§ 4**

Niniejsza uchwała była poprzedzona Uchwałą Nr XLI/824/13 z dnia 30 grudnia 2013 r. Sejmiku Województwa Podkarpackiego z dnia 30 grudnia 2013 r. w sprawie wyznaczenia obszaru aglomeracji Nozdrzec (Dz. Urz. Woj. 2014.143) oraz uchwałą Nr XIII/111/2019 Rady Gminy Nozdrzec z dnia 25 listopada 2019 r. w sprawie zmiany uchwały Nr XLI/824/13 Sejmiku Województwa Podkarpackiego z dnia 30 grudnia 2013 r. w sprawie wyznaczenia aglomeracji Nozdrzec (Dz. Urz. Woj. 2019.6522), które tracą moc z dniem wejścia w życie niniejszej uchwały zgodnie z art. 565 ust. 2 ustawy z dnia 20 lipca 2017 r. – Prawo wodne (t.j. Dz. U. z 2020 r. poz. 310 z późn. zm.)

**§ 5**

Wykonanie Uchwały powierza się Wójtowi Gminy Nozdrzec.

**§ 6**

Uchwała wchodzi w życie po upływie 14 dni od ogłoszenia w Dzienniku Urzędowym Województwa Podkarpackiego.

Przewodniczący Rady Gminy  
w Nozdrzcu

**Uzasadnienie**

Aglomerację Nozdrzec tworzy się zgodnie z art. 18 ust. 2 pkt 15 ustawy z dnia 8 marca 1990 r. o samorządzie gminnym (t.j. Dz. U. z 2020 r. poz. 713 z późn. zm.) oraz na podstawie art. 87 ust. 1 i ust. 4 i 2 ustawy z dnia 20 lipca 2017 r. Prawo wodne (Dz. U. z 2020 r. poz. 310 tj. z późn. zm.).

Zgodnie z art. 565 ust. 2 ustawy z dnia 20 lipca 2017 r. Prawo wodne (t.j. Dz. U. z 2020 r. poz. 310 z późn. zm.) traci moc Uchwała Nr XLI/824/13 z dnia 30 grudnia 2013 r. Sejmiku Województwa Podkarpackiego z dnia 30 grudnia 2013 r. w sprawie wyznaczenia obszaru aglomeracji Nozdrzec oraz uchwała Nr XIII/111/2019 Rady Gminy Nozdrzec z dnia 25 listopada 2019 r. w sprawie zmiany uchwały Nr XLI/824/13 Sejmiku Województwa Podkarpackiego z dnia 30 grudnia 2013 r. w sprawie wyznaczenia aglomeracji Nozdrzec.

Rada Gminy Nozdrzec wyznacza Aglomerację Nozdrzec zgodnie z Rozporządzeniem Ministra Gospodarki Morskiej i Żeglugi Śródlądowej z dnia 27 lipca 2018 r. w sprawie sposobu wyznaczania obszarów i granic aglomeracji (Dz. U. z 2018 r., poz. 1586).

Aglomerację ustanawia się na podstawie przeglądu aglomeracji dokonanego przez Wójta Gminy Nozdrzec, zgodnie z art. 92 ustawy Prawo Wodne.

Zgodnie z art. 87 ust. 4 ustawy Prawo Wodne wyznaczenie aglomeracji przez Wójta gminy Nozdrzec następuje po uzgodnieniu z Wodami Polskimi, a w zakresie obszarów objętych przynajmniej jedną formą ochrony przyrody z właściwym Regionalnym Dyrektorem Ochrony Środowiska.

Postanowieniem RZ.ZZŚ.3.417.19.2020.KP z dnia 24 listopada 2020 r. Dyktor Zarządu Zlewni w Przemysłu Państwowego Gospodarstwa Wodnego Wody Polskie uzgodnił w/w projekt Uchwały. Na postanowienie nie wniesiono zażalenia.

Postanowieniem WSI.400.4.76.2020.RW.2 z dnia 3 listopada 2020 r. Regionalny Dyktor Ochrony Środowiska w Rzeszowie uzgodnił w/w projekt Uchwały. Na postanowienie nie wniesiono zażalenia.



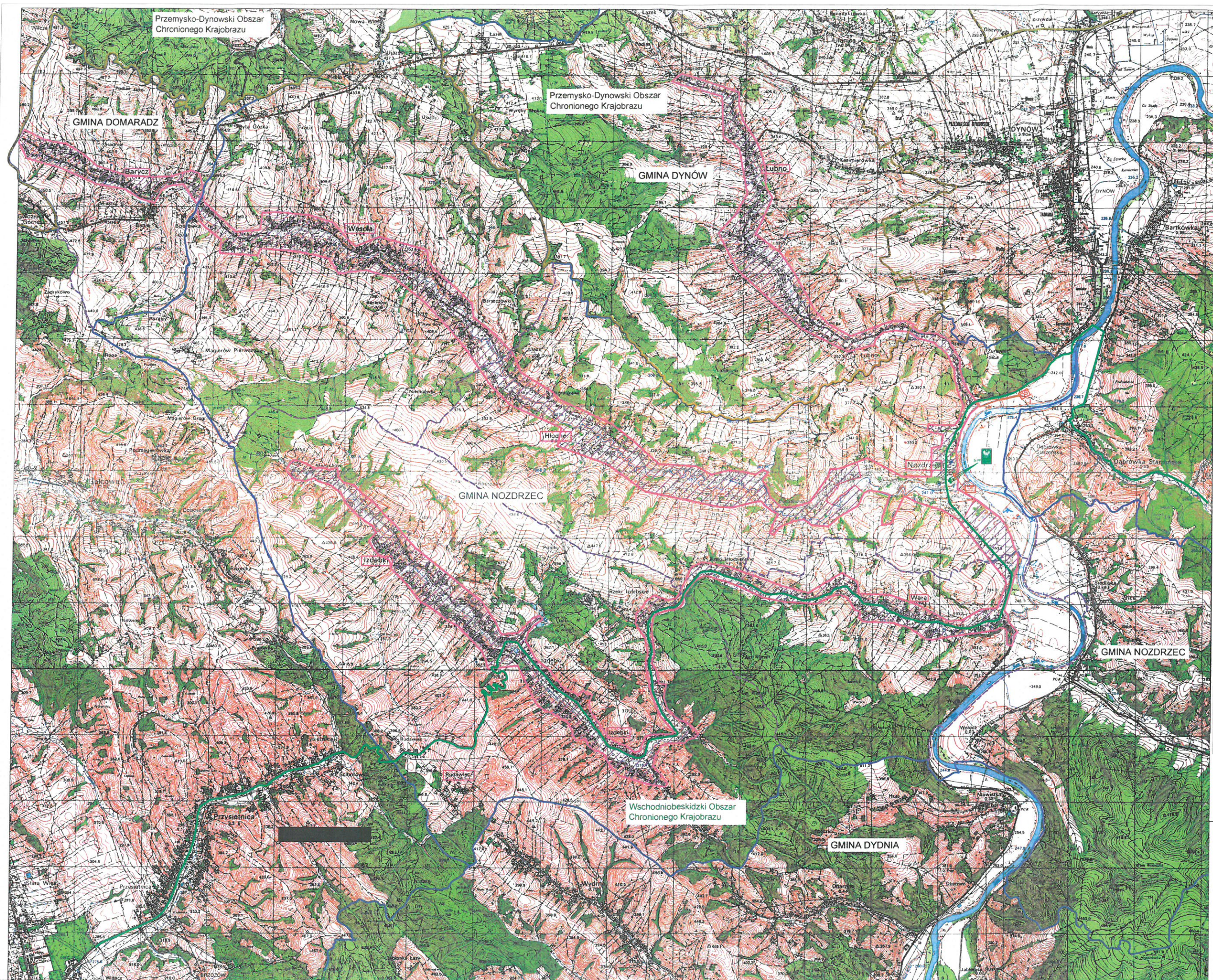

## OBJAŚNIENIA ZNAKÓW

- [illegible]

1:25000

1 cm = 250 m

500 250 0

Warstwice ciagle poprowadzono co 5 m

LEGENDA:

-  - pomniki przyrody
-  - granice gmin
-  - granica sołectw
-  - granica Wschodniobeskidzkiego Obszaru Chronionego Krajobrazu
-  - granica Przemysko-Dynowskiego Obszaru Chronionego Krajobrazu
-  - strefa sanitarna ujęcia wody
-  - istniejąca oczyszczalnia ścieków w Nozdrzu - Qsrd = 45,45m³/d (do likwidacji)
-  - projektowana oczyszczalnia ścieków w Nozdrzu - Qsrd = 1315,8m³/d RLM 11360
-  - obszar Aglomeracji Nozdrzec projektowane kolektory
-  - obszar Aglomeracji Nozdrzec wykonane kolektory
-  - granica Aglomeracji Nozdrzec



