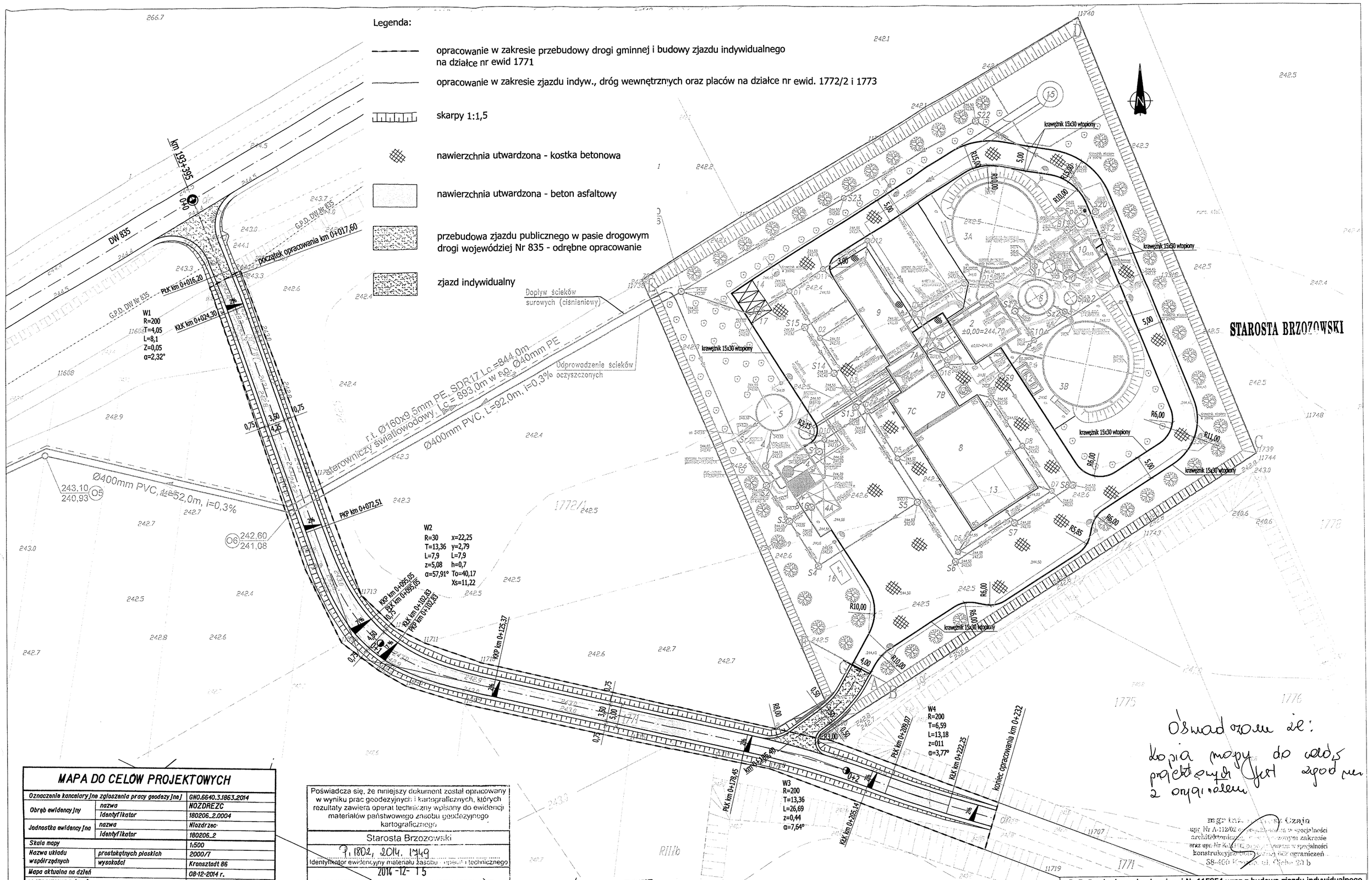

Oświadczam że:
kopia mapy do celów projektowych jest zgodna z oryginałem

MAPA DO CELÓW PROJEKTOWYCH

Oznaczenie kancelaryjne zgłoszenia pracy geodezyjnej		GN0.6640.3.1863.2014
Obręb ewidencyjny	nazwa	NOZDREZC
	identyfikator	180206_2.0004
Jednostka ewidencyjna	nazwa	Niozdrzec
	identyfikator	180206_2
Skala mapy		1:500
Nazwa układu współrzędnych	prostokątnych płaskich	2000/7
	wysokości	Kronsztadt 86
Mapa aktualna na dzień		08-12-2014 r.
w oznaczonym zakresie		— — — —
Mapa została wykonana bez ustalenia obciążeń służebnościami gruntowymi		
Mapa zawiera użytki gruntowe, które są ujawnione w bazie ewidencji gruntów i budynków		

08.12.2014

USŁUGI GEODEZYJNE
"GEOMAX"
inż. Krzysztof Kundzierewicz
36-200 Brzozów, ul. 3-go Maja 55
NIP 686-000-20-94, REGON 370476500
tel. 13 49 11 255, kom. 608 657 706

GEODETA UPRAWNIONY
inż. Krzysztof Kundzierewicz
Nr upr. zawod. 20864
36-200 Brzozów, ul. 3-go Maja 55
tel. 608 657 706
Imię i nazwisko, nr uprawnień oraz data i podpis geodety, który opracował mapę

Poświadcza się, że niniejszy dokument został opracowany w wyniku prac geodezyjnych i kartograficznych, których rezultaty zawiera operat techniczny wpisany do ewidencji materiałów państwowego zasobu geodezyjnego kartograficznego

Starosta Brzozowski

P. 1802, 2014, 1749
Identyfikator ewidencyjny materiału zasobu - operatu technicznego

2014-12-15
Data wpisania operatu technicznego do ewidencji materiałów zasobu

Z up. STAROSTY
Imię, nazwisko i podpis osoby reprezentującej organ
inż. Lucyna Fiłak
Kierownik Powiatowego Ośrodka Dokumentacji Geodezyjnej - Kartograficznej, Geodezji, Kartografii, Katastru

STAROSTWO POWIATOWE
W BRZOZOWIE
WYDZIAŁ GEODEZJI, KARTOGRAFII, KATASTRU I NIERUCHOMOŚCI
POWIATOWY ZESPÓŁ
DOKUMENTACJI PROJEKTOWEJ
36-200 BRZOZÓW, ul. 3 Maja 55
tel. 13-43-410-82 tel./fax 13-43-410-74

NA NINIEJSZĄ MAPĘ
W OZNACZONYM ZAKRESIE
WKREŚLONO PROJEKTOWANE
I UZGODNIONE ELEMENTY
do dnia 2014-12-12

mgr inż. Dariusz Czaja
upr. Nr A-112/02 do projektowania w specjalności architektonicznej w ograniczonym zakresie
oraz upr. Nr K-111/02 do projektowania w specjalności konstrukcyjno-budowlanej bez ograniczeń
38-400 Krosno, ul. Olcha 20 b

P. B. Przebudowa drogi gminnej Nr 115854 wraz z budową zjazdu indywidualnego w km 0+185,40 oraz dróg wewnętrznych i placu manewrowego na działkach nr ew. 1771, 1772/2 i 1773 w ramach budowy gminnej oczyszczalni ścieków w m. Nozdrzec.

Projekt zagospodarowania terenu

Projektant:	Podpis:	Data:	Skala:
mgr inż. Dariusz Czaja Upr. Nr A-112/02, K-111/02		czerwiec 2016 r.	1:500
			Nr rys.: 2

17